

CBCTの臨床応用術

～日常臨床のあらゆる場面でCBCT が力を発揮します!～



講師 小川 秀仁 先生 (埼玉県白岡町開業)

ITI(Internationals Team for Oral Implantology)member /CID Club(Center of Implant Dentistry)実行委員
 NPC(Naoshi Perio Club)会員 /日本口腔インプラント学会会員
 OJ(Osseointegration study club of Japan)会員
 SJCD(Society of Japan Clinical Dentistry)会員
 日本顕微鏡歯科学会会員
 AMED(Academy of Microscope Enhanced Dentistry,米国顕微鏡学会)会員
 歯科医師会会員 /日本歯科放射線学会 優良医

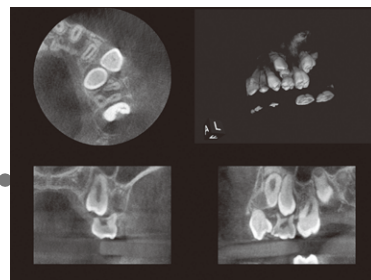

近年、歯科領域での3次元的画像診断の重要性が高まってきました。その背景には、インプラント治療が一般的な歯科臨床に広く取り入れられるようになったからであること

は、否めませんし周知のことでしょう。しかし、インプラント治療もさることながら、トラブルを避け、予知性高い治療結果を得るために3次元的な情報を基に治療を進める必要のある分野は、他にも歯内療法、歯周治療、外科処置、矯正治療、顎関節の検査とたくさんあるのです。CTを使って診断することによる恩恵は多大なものがあります。CTを導入するためには、乗り越えないといけない問題もありますが、まずは、CBCTがどんな場面で使えて、どのように役立つか、実機を使い、そして、実際の臨床例を参考にしながら先生方と勉強したいと思います。今後の歯科治療の発展に寄与できることを願ってやみません。

参加費 3,000円(消費税込)

お申込先 株式会社マルミ商店 徳島支店
徳島市南内町1-43 TEL.(088)622-0816 FAX.(088)623-5304

お申込方法 下記申込書にご記入の上、参加費を添えて(株)マルミ歯科商店 担当者までお申込みください。

●開催日時	平成27年1月11日(日) 13:00~16:00	
●定員	8名 (定員になり次第締め切らせていただきます。)	
●会場	(株)マルミ歯科商店 徳島支店 別館 徳島市南内町1-43 TEL.(088)622-0816	

主催: 株式会社 マルミ歯科商店

共催 株式会社 ヨシヤ

キリトリ

CBCTの臨床応用術(講師:小川秀仁先生) 申込書

【平成27年1月11日(日) 徳島】

●ご芳名(ふりがな)	●貴医院名(<input type="checkbox"/> 開業医 <input type="checkbox"/> 勤務医)
●ご住所 (<input type="checkbox"/> ご自宅 <input type="checkbox"/> ご勤務先) 〒	株式会社マルミ歯科商店 担当者名
TEL ()	FAX ()

★質問事項がございましたら、講演終了後に講師より回答いただきますので、ご自由にご記入ください。